



# 2026 暑期海外兒童及青少年 華語夏令營

## Mandarin Summer Camp

本中心2026年華語營隊傳承歷年來的優良口碑，以中華文化為主題，讓學員在營隊活動中，除了華語學習以外，透過教學活動的安排，讓來自世界各國的學員，深刻體驗臺灣文化的風俗民情，同時體認華人文化深蘊之美。

### 一、課程規劃

- (一) 參與對象：6-15歲對華語有興趣之海外學童為主（視人數依程度及年齡分班）
- (二) 上課地點：國立臺北教育大學（無提供住宿，若有住宿需求可提供附近優質飯店相關資訊）
- (三) 開課人數：每班8人-12人，最多15人以內。
- (四) 上課日期：
  1. 第一梯次-2026/06/22（星期一）- 07/10（星期五）
  2. 第二梯次-2026/07/20（星期一）- 08/07（星期五）
- (五) 上課時間：週一至週五，9：00-15：30
- (六) 報名時間：即日起至額滿為止。

1 填寫線上報名表（請掃描右方QRcode）

2 報名表送出後將收到中心寄出的錄取確認信及繳費通知，若7-10日內沒收到通知信，請與我們聯繫。

3 請於7個工作天內完成繳費。  
以匯款方式繳費者，匯款後請來信 [ntuecleccamp@gmail.com](mailto:ntuecleccamp@gmail.com) 回報學員姓名、匯款時間、匯款銀行、匯款帳戶後五碼等資訊。

4 確認款項後，將以E-mail通知報名完成。

Scan me!



第一梯次報名表單



第二梯次報名表單



## 二、課表

\*華語課程以主題式會話為主，包含日常問候、點餐、購物...等豐富內容。

\*本中心保留課程調整之權利。

第一週						
節次	日期	一	二	三	四	五
		第一梯次：6/22 第二梯次：7/20	第一梯次：6/23 第二梯次：7/21	第一梯次：6/24 第二梯次：7/22	第一梯次：6/25 第二梯次：7/23	第一梯次：6/26 第二梯次：7/24
01	09:00-09:50	報到暨開幕式	華語主題 會話課程	華語主題 會話課程	校外教學 臺北市立動物 園	華語主題 會話課程
02	10:00-10:50	分班測驗及 華語課程				
03	11:00-12:00	華語課程				
0N	12:00-13:00	午餐與休息				午餐與休息
04	13:00-13:50	文化體驗課 扯鈴	文化體驗課 手作DIY	文化體驗課 中國武術		文化體驗課 水墨書法
05	14:10-15:00					
06	15:00-15:30	點心時間與休息			點心時間 與休息	
第二週						
節次	日期	一	二	三	四	五
		第一梯次：6/29 第二梯次：7/27	第一梯次：6/30 第二梯次：7/28	第一梯次：7/1 第二梯次：7/29	第一梯次：7/2 第二梯次：7/30	第一梯次：7/3 第二梯次：7/31
01	09:00-09:50	華語主題 進階課程	華語主題 進階課程	華語主題 進階課程	校外教學 文山農場 採茶趣	華語主題 進階課程
02	10:00-10:50					
03	11:00-12:00					
0N	12:00-13:00	午餐與休息				午餐與休息
04	13:00-13:50	文化體驗課 體適能	文化體驗課 布袋戲	語言加強課		班級時間
05	14:10-15:00					
06	15:00-15:30	點心時間與休息			點心時間 與休息	
第三週						
節次	日期	一	二	三	四	五
		第一梯次：7/6 第二梯次：8/3	第一梯次：7/7 第二梯次：8/4	第一梯次：7/8 第二梯次：8/5	第一梯次：7/9 第二梯次：8/6	第一梯次：7/10 第二梯次：8/7
01	09:00-09:50	華語進階 交際課程	華語進階 交際課程	華語進階 交際課程	華語進階 交際課程	成果發表會 暨結業式
02	10:00-10:50					
03	11:00-12:00					
0N	12:00-13:00	午餐與休息				
04	13:00-13:50	語言加強課	語言加強課	語言加強課	班級時間	
05	14:10-15:00					
06	15:00-15:30	點心時間與休息				

### 三、費用

梯次	日期	收費	早鳥優惠 ( 02/28結束 )	費用包含
第一梯次	2026/06/22- 2026/07/10	NT\$47,000 US\$1,630	NT\$43,000 US\$1,490	提供隊服、書包、餐 具、中心作業本、華語 課程教材，活動期間的 文化課材料費、午餐與 點心，以及戶外教學旅 遊車資、門票、餐費 等，且全程投保意外醫 療保險。
第二梯次	2026/07/20- 2026/08/07			

### 四、優惠方案

\*每人限用一種優惠方案，且於時間內完成報名程序並繳費者，始符合優惠資格。

\***超過時間報名繳費者，自動喪失報名資格，本中心不另行通知；若後續想報名者，請先來信詢問是否還有名額，請勿自行繳費。**

\***團體優惠團員請在報名匯款前確定，報名匯款後恕不接受臨時增加學員。**

<方案一>早鳥優惠 ( 價格已含報名費 ) :

- 於2026/2/28前報名者，每人只要美金1,490元/新台幣43,000元

<方案二>舊生優惠 ( 價格已含報名費 ) :

- 曾報名參加本校夏/冬令營者，每人只要美金1,490元/新台幣43,000元

<方案三>舊生推薦新生優惠價 ( 價格已含報名費 ) :

- 舊生推薦新生並成功報名，新生即享1,000元優惠，每人美金1,595元/新台幣46,000元

<方案四>團體優惠 ( 需同時報名並繳費；價格已含報名費 )

- 兩人同行：( 每人美金1,560元/新台幣45,000元 )
- 三人同行：( 每人美金1,525元/新台幣44,000元 )
- 四人以上：( 每人美金1,490元/新台幣43,000元 )
- 五人以上：( 每人美金1,455元/新台幣42,000元 )
- 六人以上：( 每人美金1,420元/新台幣41,000元 )



## 五、繳費方式

### <國外匯款>

- 收款行名稱：CTBC BANK CO., LTD
- 分行名稱：JHONGSIAO BRANCH
- 地址：1F, No. 71, Sec. 4, Jhongsiao E. Rd., Da-an District, Taipei City 106, Taiwan (R.O.C.)
- SWIFT CODE：CTCBTWTP
- 戶名：NTUE
- 帳號：185540157228
- 匯款事由：2026 Mandarin Summer Camp

### <國內匯款>

- 金融機構：中國信託忠孝分行
- 帳號：185350004176
- 戶名：國立臺北教育大學-校務基金405專戶

### <現場繳費>

- 請至本校華語文中心辦公室現場繳費

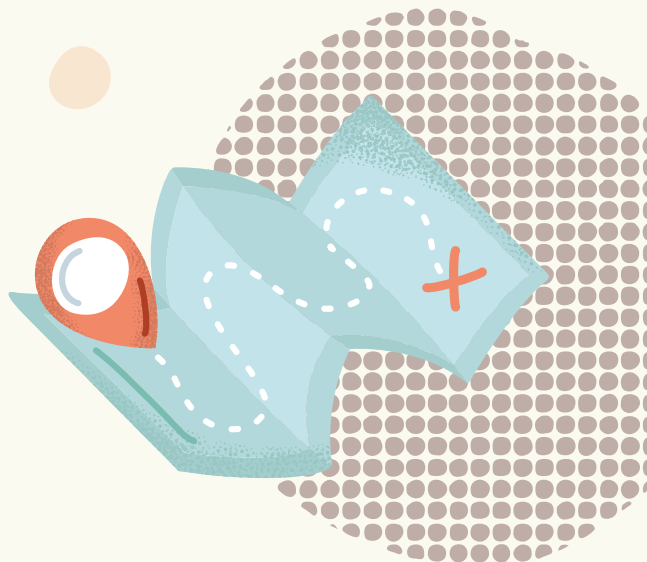

## 六、注意事項

1. 簡章內所有日期及時間以臺灣時間為準。
2. 報名時請務必詳閱營隊報名及繳費注意事項暨同意書，送出報名即表示遵守同意書所載事項。
3. 收到錄取確認信後，請於7個工作天內完成繳費，逾期者自動喪失報名資格，本中心不另行通知；若後續想報名者，請先來信詢問是否還有名額，請勿自行繳費。
4. 美金及台幣請選擇一種幣別付款，不退幣別匯差。
5. 若以匯款方式繳費，匯款時請註明學員姓名。匯款後請寄信至ntuecleccamp@gmail.com 回報學員姓名、匯款時間、匯款銀行、匯款帳戶後五碼等資訊，繳款後7-10個工作天內，本中心將以E-mail回覆確認。
6. 退費標準：
  - a. 開課日前申請，退還學費九成，報名費不退還。
  - b. 自開課日算起未逾全期三分之一提出申請，退還學費二分之一，報名費不退還。
  - c. 課程進行超過全期三分之一，不退費。
  - d. 退費方式一律採匯款方式，退費手續將於課程進行三分之一後開始辦理，退費者預計將於辦理退費手續後約一個月收到退費款項。
7. 有發燒或感冒症狀者請於營隊期間全程配戴口罩，因病請假導致缺課之情形，將不另行補課及退費。
8. 營隊期間若遇自然災害如颱風、地震、水災等，或其他不可抗力因素，且經臺北市政府公告停止上課，當日活動即停止上課，不另行補課及退費。



## 即日起開放報名 如有興趣歡迎來信或來電洽詢！

聯絡電子信箱：[ntuecleccamp@gmail.com](mailto:ntuecleccamp@gmail.com)

電話：886-2-2732-1104轉82026

(請於臺灣時間9：00-17：00來電)

地址：10671臺北市大安區和平東路二段134號篤行樓2樓Y202室

官方網站：<https://clec.ntue.edu.tw/>

FB：國北教大華語文中心

Scan Us!



官方網站QR Code



## 兒童線上一對一華語課程開課了！

想讓您的孩子持續地學習中文或是提前接觸中文嗎？

兒童線上一對一華語課程可以依照您希望的時間，並配合您的學習需求提供客製化課程。

有意報名者，請將您的需求寫下，寄信至公務信箱[clec@mail.ntue.edu.tw](mailto:clec@mail.ntue.edu.tw)。

